SPIDER-MAN
¡LA LOCURA DE MISTERION!
EL HOMBRE ARAÑA
Nº 47
85 pts.

Durante un experimento, el estudiante **PETER PARKER** fue picado por una araña que había sido expuesta a **RAYOS RADIACTIVOS.** Un fenómeno de la ciencia, hizo que Peter **OBTUVIERA** los poderes del insecto... ¡se había vuelto una araña humana!...

Stan Lee PRESENTA A:

EL ASOMBROSO HOMBRE-ARAÑA

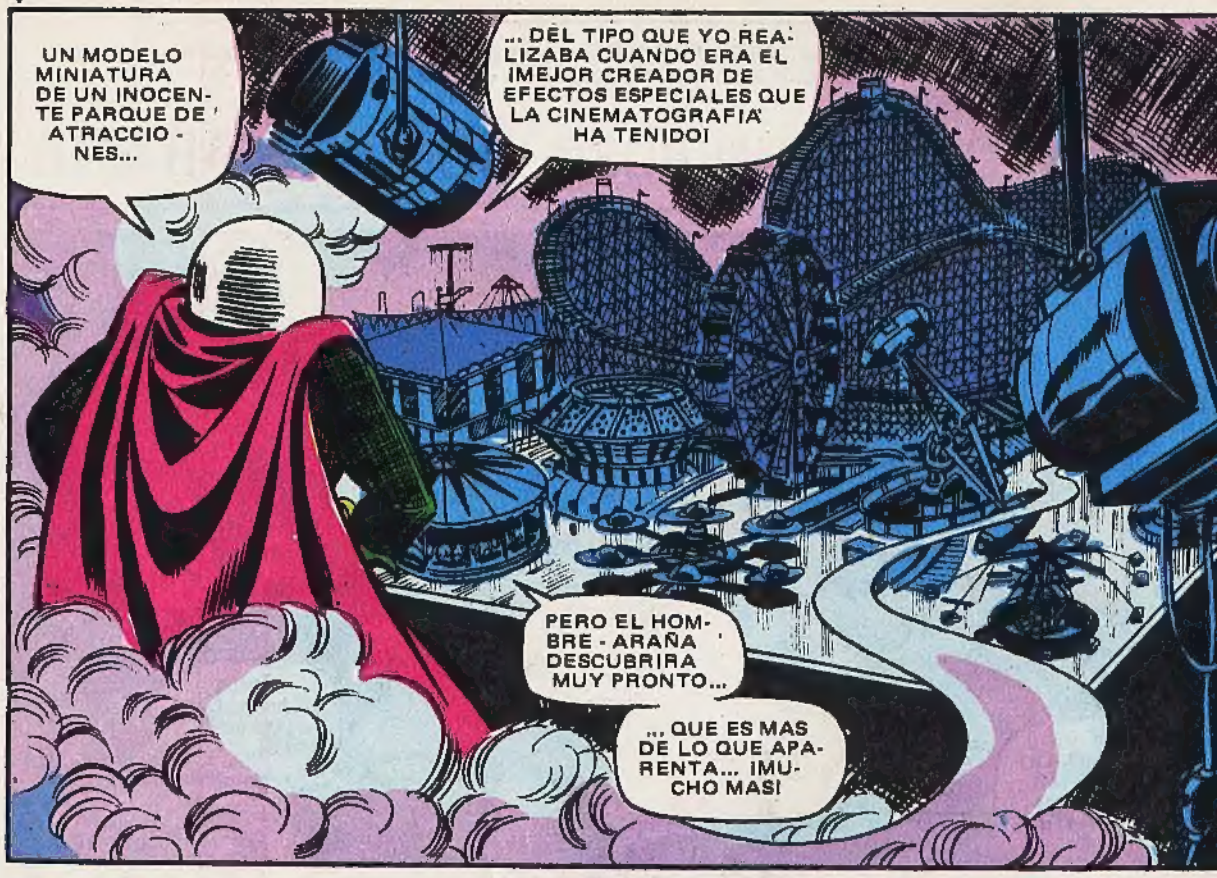
UN MODELO MINIATURA DE UN INOCENTE PARQUE DE ATRACCIONES...
...DEL TIPO QUE YO REALIZABA CUANDO ERA EL ¡MEJOR CREADOR DE EFECTOS ESPECIALES QUE LA CINEMATOGRAFIA HA TENIDO!
PERO EL HOMBRE-ARAÑA DESCUBRIRA MUY PRONTO...
...QUE ES MAS DE LO QUE APARENTA... ¡MUCHO MAS!

¡IGUAL QUE MISTERION ES AHORA MAS PELIGROSO...
ESTA VEZ, MI YELMO-MASCARA TIENE UN NUEVO PODER PSICOLEDICO... ¡A LA MEDIDA DE LA MENTE DEL TREPA-MUROS!
EL LO CONOCERA MUY PRONTO... ¡TODO A SU TIEMPO!

Y CUANDO APLIQUE MI ULTIMA Y MAS PODEROSA ARMA...
...¡SERA EL FIN DEL LANZA-REDES!

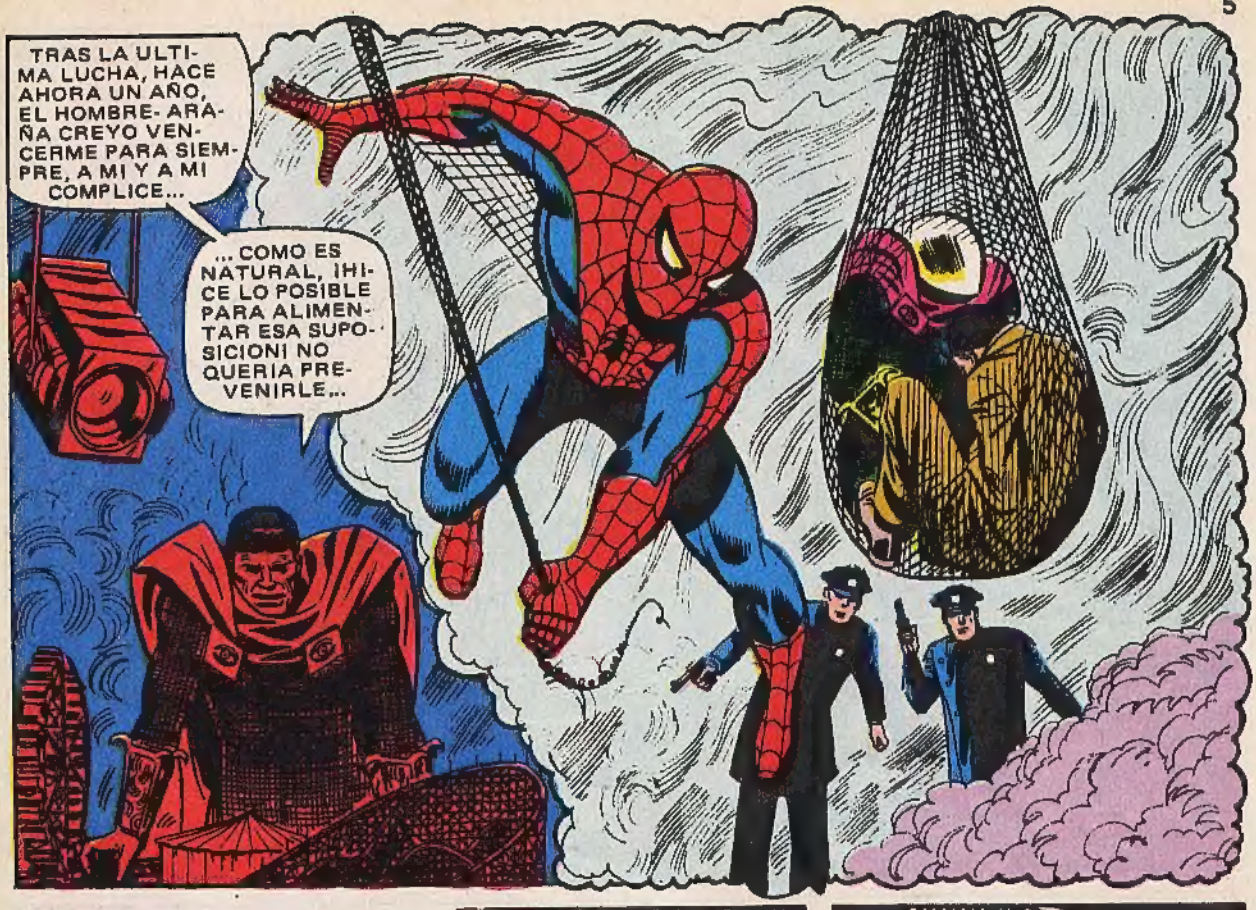

"¡NO TENIA PRISA! EN PRISION, LOGRE QUE ME DESTINARAN A LA SECCION DE FARMACIA... LENTA Y SISTEMATICAMENTE, FUI ACUMULANDO PRODUCTOS QUIMICOS, HASTA QUE..."

LO PRIMERO ES COMETER UN CRIMEN...
... Y ATRAER LA ATENCION DEL HOMBRE - ARAÑA. ¡HA DE SER ESPECTACULAR!
HE DE ENCONTRARLE PARA... ¡DESTRUIRLE!
¡Y LO DESTRUIRE!
TRABAJE DURAMENTE Y ESPERE LARGO TIEMPO... ¡TODO ESTA PLANEADO, ¡NO FRACASARE!

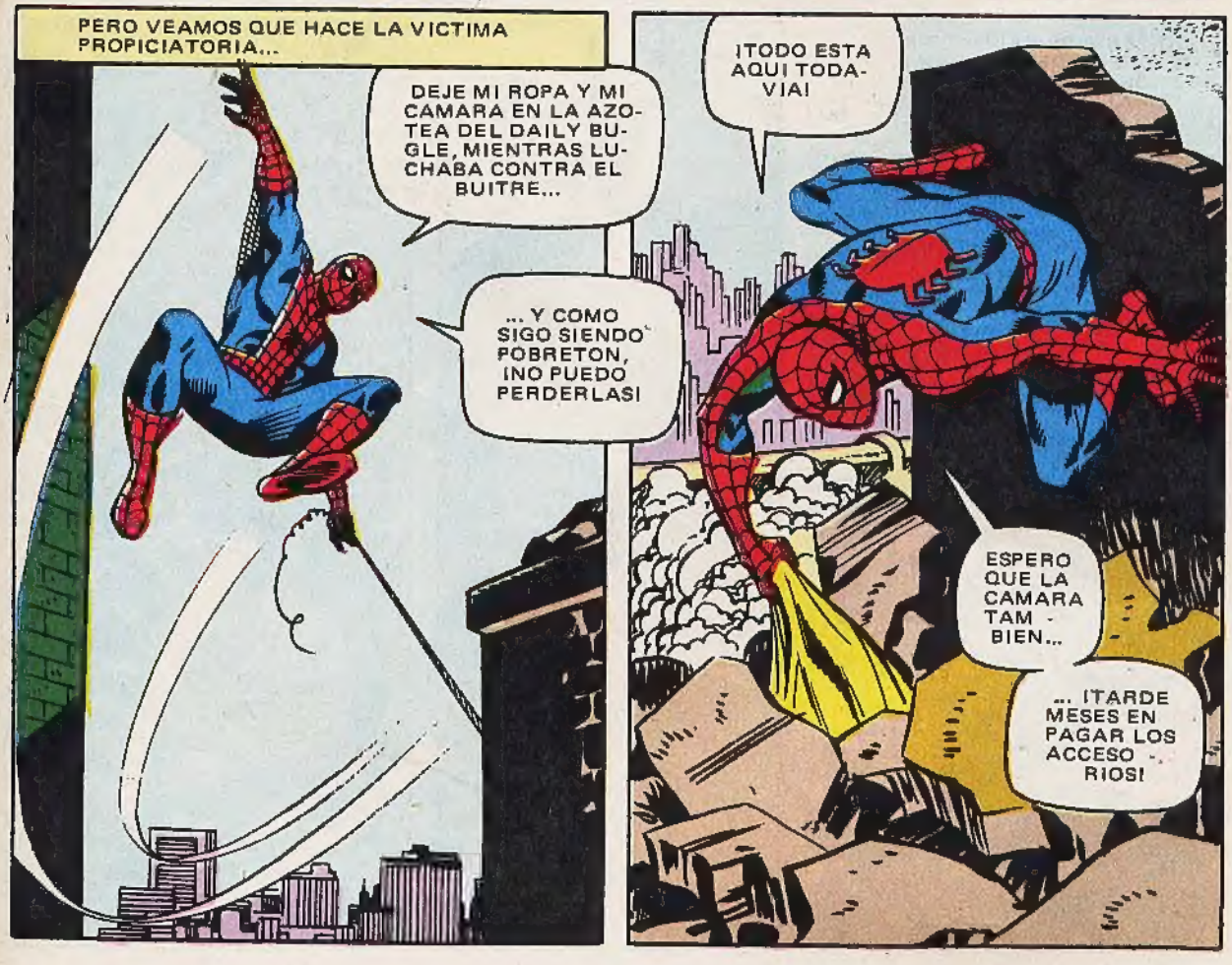
PERO VEAMOS QUE HACE LA VICTIMA PROPICIATORIA...
DEJE MI ROPA Y MI CAMARA EN LA AZOTEA DEL DAILY BUGLE, MIENTRAS LUCHABA CONTRA EL BUITRE...
... Y COMO SIGO SIENDO POBRETON, ¡NO PUEDO PERDERLAS!
¡TODO ESTA AQUI TODAVIA!
ESPERO QUE LA CAMARA TAM - BIEN...
... ¡TARDE MESES EN PAGAR LOS ACCESO - RIOS!

¡AJA! ¡AQUI ESTA!
VEN A MI, QUERIDA...
MENOS MAL QUE NADIE REPARO EN LOS DESPERFECTOS QUE PROVOCO LA LUCHA...
... ¡J. J. J. ES DEMASIADO TACAÑO PARA PAGAR REPARACIONES!
... ¡EL TIPO ESE SE DEJA BRONQUEANDOLE CUANDO LE VEI Y HACE TIEMPO QUE NO LO HA VISTO...
ME PREGUNTO SI SEGUIRA ENFADADO CON PETER PARKER...
¿LE BUSCO A PETER?
¡NO PRONUNCIE ESE NOMBRE! ¡CALLESE!
ES UNA PESADILLA... HA DE SER LO...
¡AY, QUE DOLOR DE CABEZA!
MIENTRAS, UN JOVEN SIN UN CENTAVO REFLEXIONA...
TENDRE QUE VENDERLA...
... ¡ES LA UNICA FORMA DE LOGRAR UNOS PAVOS!
¡PERO SI ES MENOS DE LA MITAD DE SU PRECIO! Y ESTA CASI NUEVA...
SI NO TE INTERESA...
OKAY, OKAY... ¡LA MOTO ES SUYA!
ANDA, OLVIDALO, PARKER, ¡AUN HAY MOTOS EN EL MUNDO!
¡HEY! ¡MI SENTIDO SPIDER!
¡EL CALLEJON!
ES COMO UNA NIEBLA... ¡UN ESPECTRO!
¿UN ESPECTRO EN UNA NUBE?
SOLO PUEDE SIGNIFICAR...
LLEGO EL MOMENTO DE MOSTRARME...
¡SOCORRO! ¡ES MISTERIO!

NO PUEDO ATACARLE... IDEMASIADOS TESTIGOS!
ESPERARE A UNA OCASION PROPICIA...
¿COMO SALIO TAN PRONTO DE LA CARCEL?
¡PARADLE! ¡ESTA LOCO!

SURGIO DE LA NADA... ¡EN MEDIO DE MI TIENDA!
¡UN MOMENTO, UN MOMENTO! ¿COMO PUDO SURGIR DE LA NADA, EH? ¡HEY!
CREI QUE SERIA UN ATRACO... LE DI MI DINERO... PERO ME LO TIRO A LOS PIES, ¡SIN DECIR UNA PALABRA!
ESE HUMO... ¡SE HA ESFUMADO OTRA VEZ!
HA DE SER UN MAGO O ALGO ASI...
¡MIS CLIENTES SALIERON DESPAVORIDOS!
DESAPARECIO... ¡PERO MI SENTIDO SPIDER LO SIGUE DETECTANDO!

¡JOVENCITO! ¿EN QUE DIRECCION HUYO ESE FANTOCHE?
¡SE DESVANECIO EN EL AIRE!
¡ES IMPOSIBLE! ¡HA DE HABER UNA RESPUESTA!
SI. ¡Y EL HOMBRE-ARAÑA LA ENCONTRARA!

BUSCARE UN SITIO DONDE CAMBIARME... ¡Y RAPIDO!

SI ME DOY PRISA, AUN... ¡HEY, ESPERA!
¿POR QUE DARLE CAZA?
INCLUSO SI LO LOGRARA, ¿QUE GANA PETER PARKER CON ELLO?
¡QUE LA POLICIA SE ENCARGUE DE EL! ¡YA ESTOY HARTO DE METERME EN LIOS...!

LE DEBO UNA VISITA A TIA MAY...
... TENDRA MIL PREGUNTAS QUE HACER - ME...
¡OH, NO!
¡ES SU VOZ!
¡TIA MAY!
¿ESTAS BIEN?
CRRAK
¡NO HAY NADIE!
ESTARA... ¡EN LA SALA!

¡TIA MAY! ¿QUE SUCEDE? ¡HAS GRITADO!
¡PETER! ¿E- ERES TU?
¡GRACIAS A DIOS QUE ESTAS AQUI!
CREI QUE ERA UNA PELICULA DE CIENCIA - FICCION...
...¡PERO ES REAL!
¿QUE ES REAL? ¿A QUE TE REFIERES?

NO ME ATREVO... ¡NI A MIRAR!
¡DESTRUIRA LA CIUDAD ENTERA!
CONQUE ESO ERA...
ES ESE HORRIBLE SER ¡MISTERION! ¡HA OCUPADO TODOS LOS CANALES DE LA TELE!
SOLO UTI - LIZA SUS EFECTOS ESPECIALES...
... ¡ES UN MAESTRO EN COSAS ASI...!

LO QUE VEN USTEDES ES SOLO UNA FANTASIA... ¡PERO PODRIA SER REALIDAD!
¡MISTERION PUEDE HACERLO! IGUAL QUE INTERCEPTA LAS ONDAS DE TELEVISION QUE USTEDES RECIBEN EN SUS CASAS...
PERO, PRIMERO, ¡DESTRUIRE A MI MAYOR ENEMIGO!
EL SABE QUIEN ES... ¡Y SABE QUE PUEDO HACERLO!

¡MAS ARROGANTE QUE NUNCA!
A LO MEJOR, SUS PODERES SON AHORA SUPERIO - RES...
TENIA TAN- TO MIEDO POR TI, PETER... ¡NO SABIA DONDE ESTABAS...! ¿Y SI ESE MONSTRUO TE AGARRABA?
ANTE MILLONES DE TELEVIDEN- TES, ¡DESAFIO AL HOMBRE- ARAÑA A UN ENCUENTRO EN EL LUGAR QUE LOS DOS CONO- CEMOS!
EL LUGAR DE NUESTRO PRI - MER ENCUEN - TRO, ¡Y DEL ULTIMO TAM - BIEN!
ESE HOMBRE- ARA- ÑA ES TAN MALO COMO EL, DICE EL DAILY BUGLE...
... ¡QUE TIEM- POS!
TRANQUI- LIZATE YA, TIA MAY...
¡PETER! ¿ERES TU? SALI A LA COM- PRA, Y... ¡OH!
... ¡NO HAY PARA TANTO, MUJER!
¿QUE HA PA- SADO?
AHORA ACUES- TATE, Y OLVIDA A MISTERION... ¡Y AL HOMBRE - ARAÑA!
UN SUSTO, ¡ALGO QUE VIO EN LA TELE!
¡DEBE- MOS LLA MAR AL DOCTOR!
¿PUEDE OCUPARSE DEL MEDICO? ¡YO TENGO ALGO URGENTISIMO QUE HACER!
¿MAS URGENTE QUE CUIDAR A TU TIA, PETER?
NO TENGO TIEMPO PA- RA EXPLICACIONES...
SOLO NECESI- TO... UN POCO DE... DESCAN - SO...
LO QUE PUEDO HA- CER POR ELLA ES... ¡PARAR A MISTE - RION!
SI HA PROVO - CADO TAL CRI- SIS EN TIA MAY... ¡LA CIUDAD EN- TERA ESTARA AL BORDE DE LA HISTERIA!

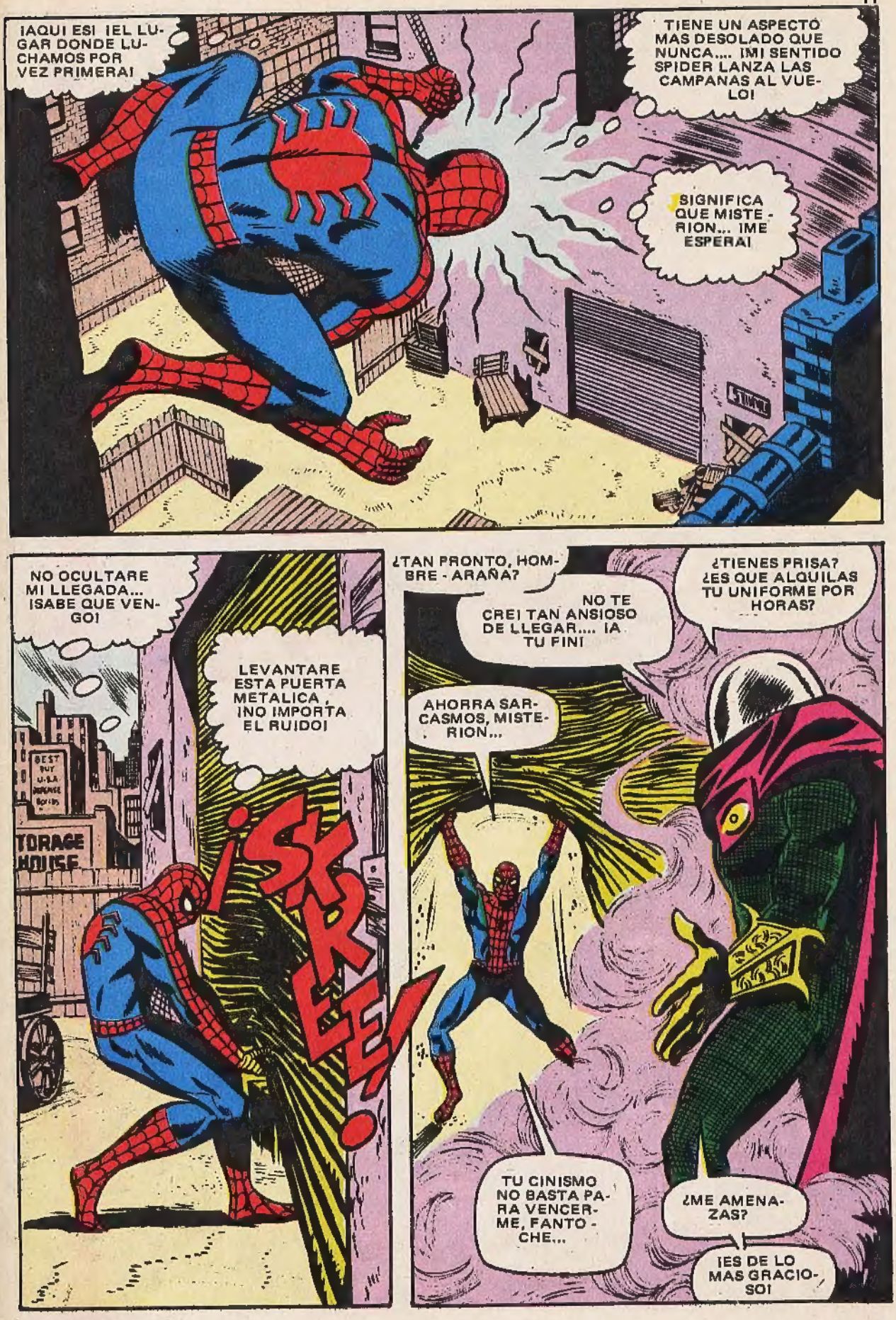
¡AQUI ES! ¡EL LUGAR DONDE LUCHAMOS POR VEZ PRIMERA!
TIENE UN ASPECTO MAS DESOLADO QUE NUNCA.... ¡MI SENTIDO SPIDER LANZA LAS CAMPANAS AL VUELO!
¡SIGNIFICA QUE MISTERION... ¡ME ESPERA!
NO OCULTARE MI LLEGADA... ¡SABE QUE VENGO!
LEVANTARE ESTA PUERTA METALICA, ¡NO IMPORTA EL RUIDO!
¡SKREE!
¿TAN PRONTO, HOMBRE-ARAÑA?
NO TE CREI TAN ANSIOSO DE LLEGAR.... ¡A TU FIN!
¿TIENES PRISA? ¿ES QUE ALQUILAS TU UNIFORME POR HORAS?
AHORRA SARCASMOS, MISTERION...
TU CINISMO NO BASTA PARA VENCERME, FANTOCHE...
¿ME AMENAZAS?
¡ES DE LO MAS GRACIOSO!

OKAY, CARA DE BOMBI - LLA, ¡RIE!
CUAN- DO TE AGARRE...
¿QUE...? ¡DESAPA- RECIO!
¡QUE LIS- TO! ¡TE DIS- TE CUENTA Y TODO!
¡CALMA, HOM- BRE - ARAÑA... ES TU MAS AS- TUTO ENEMI - GO!
TRUCOS O MAGIA, LO CIERTO ES...
... ¡QUE SE DESVANE- CE EN LA NADA! Y ¡REAPARE- CE COMO UN FANTAS- MA...!
MUES- TRATE YA...
¡UNA COR- TINA DE HU- MO NO TE OCULTARA PARA SIEM- PRE!
¿DE VERAS, ESTUPI- DO?
¡THOK!
¡UUUNGH!
ESTO TE ENSEÑARA...
¡RAP!
... QUE MISTERION ES MUCHO MAS...
¡ZOK!
... ¡QUE UN BRI- LLANTE ORQUES- TADOR DE TRU- COS!
¡THUM!
¿CONVENCIDO, TREPA- MUROS?
¡SIGUE HABLANDO, TIO! YA VEN- DRA LA MIA...

ESTA BIEN, AHORA, ¡A MI MANERA!
¿CREES QUE UN RIDICULO TREPA - PARE - DES ME IMPRE - SIONA?

DADO QUE TU FINAL SE APROXIMA... ¡ME MOSTRA- RE...
... PARA EN- SEÑARTE DON- DE DESCANSA- RAS EN PAZ!
¡UN MODE- LO DE UN PARQUE DE ATRACCIO - NES! ¡GRAN COSA!
MAS GRANDE DE LO QUE SUPONES...

HAY QUIEN COLECCIO- NA SELLOS...
... ¡Y TU PARQUES MINIATURA! ¡FELI- CIDADES!
VA A ESA EX- TRAÑA ARMA... ¿SERA LA TRAM- PA QUE ME HA TENDIDO?
¡CADA CUAL TIENE SUS MA- NIAS!

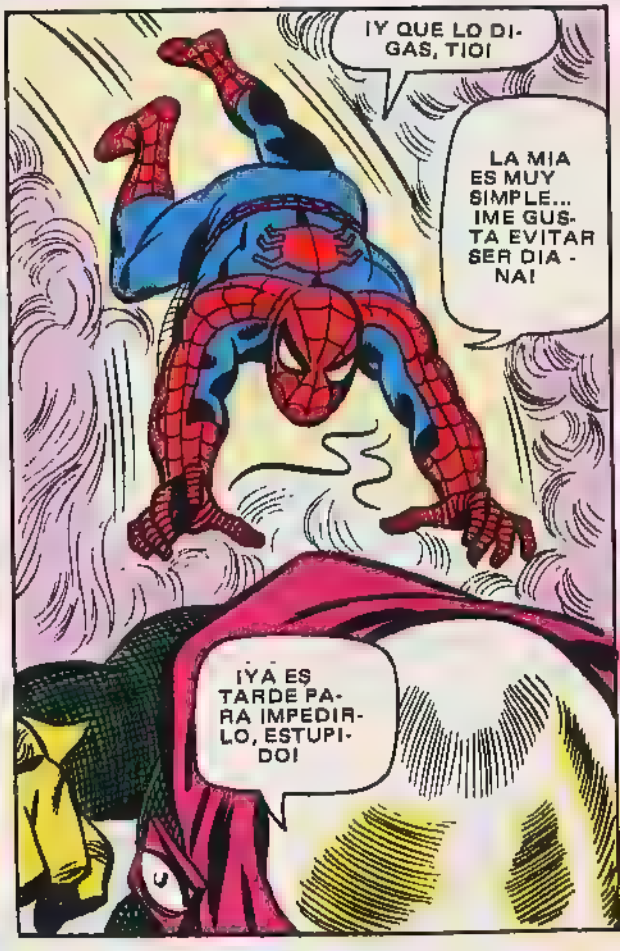
¡Y QUE LO DI- GAS, TIO!
LA MIA ES MUY SIMPLE... ¡ME GUS- TA EVITAR SER DIA - NA!
¡YA ES TARDE PA- RA IMPEDIR- LO, ESTUPI- DO!

¿CREES QUE MONTE ESTO SOLO PARA ENSEÑARTELO, EH?
¡COMPROBARAS LO FACIL QUE ES DESTRUIR A TODO ENEMIGO CON EL!
Y CUANTO MAS TE DEBATAS...

... ¡PEOR PARA TI!
¡YA SE ME HA DESVANECIDO DE NUEVO!
PEGO A UNA CAPA VACIA...

... QUERIA DISTRAERME...
... HASTA IR AL EXTRAÑO APARATO ESE....
... ¡LO QUE SEGURO HA LOGRADO!

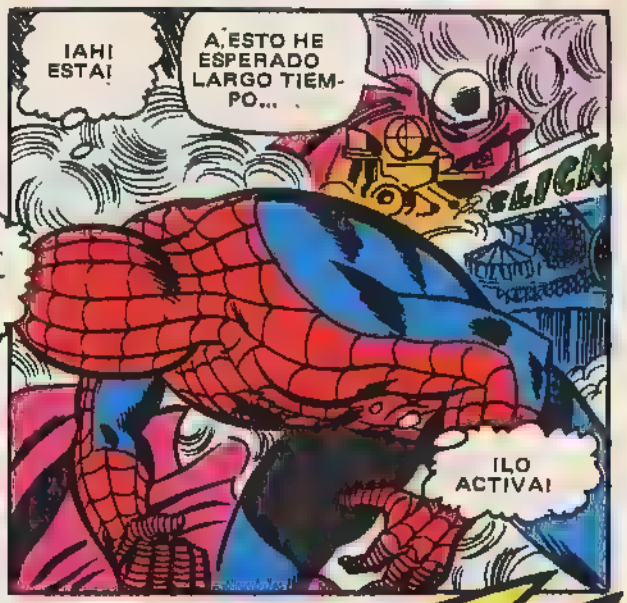
¡AH! ESTA!
A, ESTO HE ESPERADO LARGO TIEMPO...
CLICK
¡LO ACTIVA!

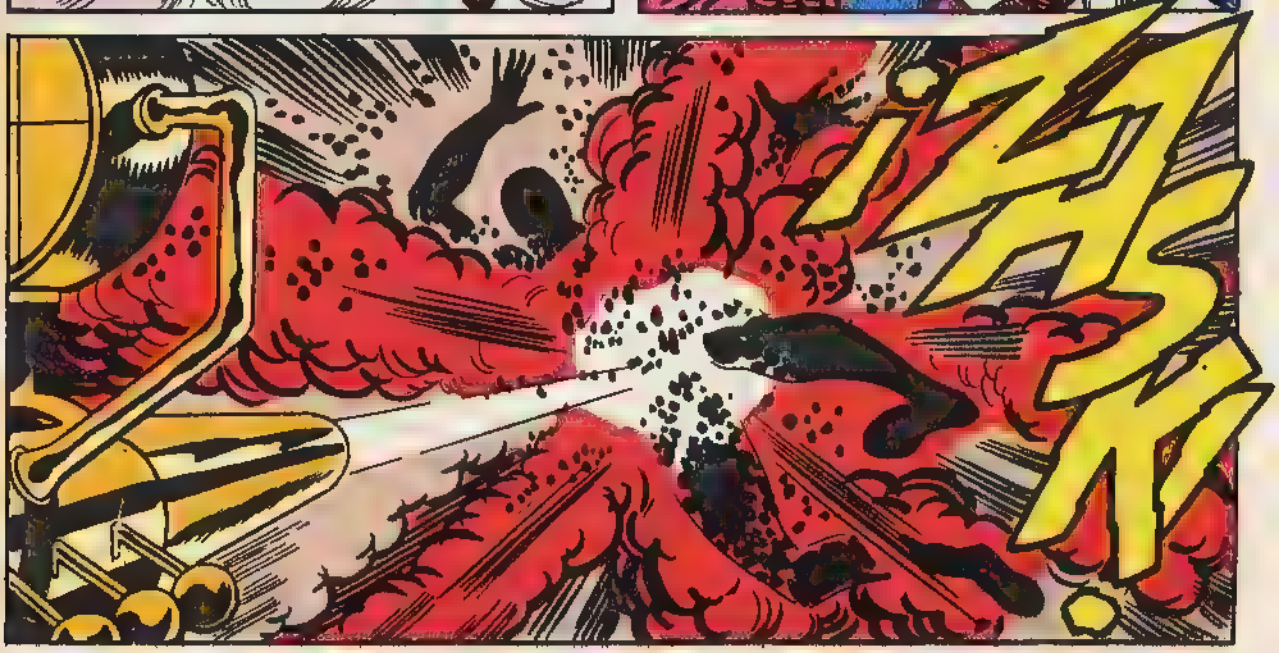
¡AAK!

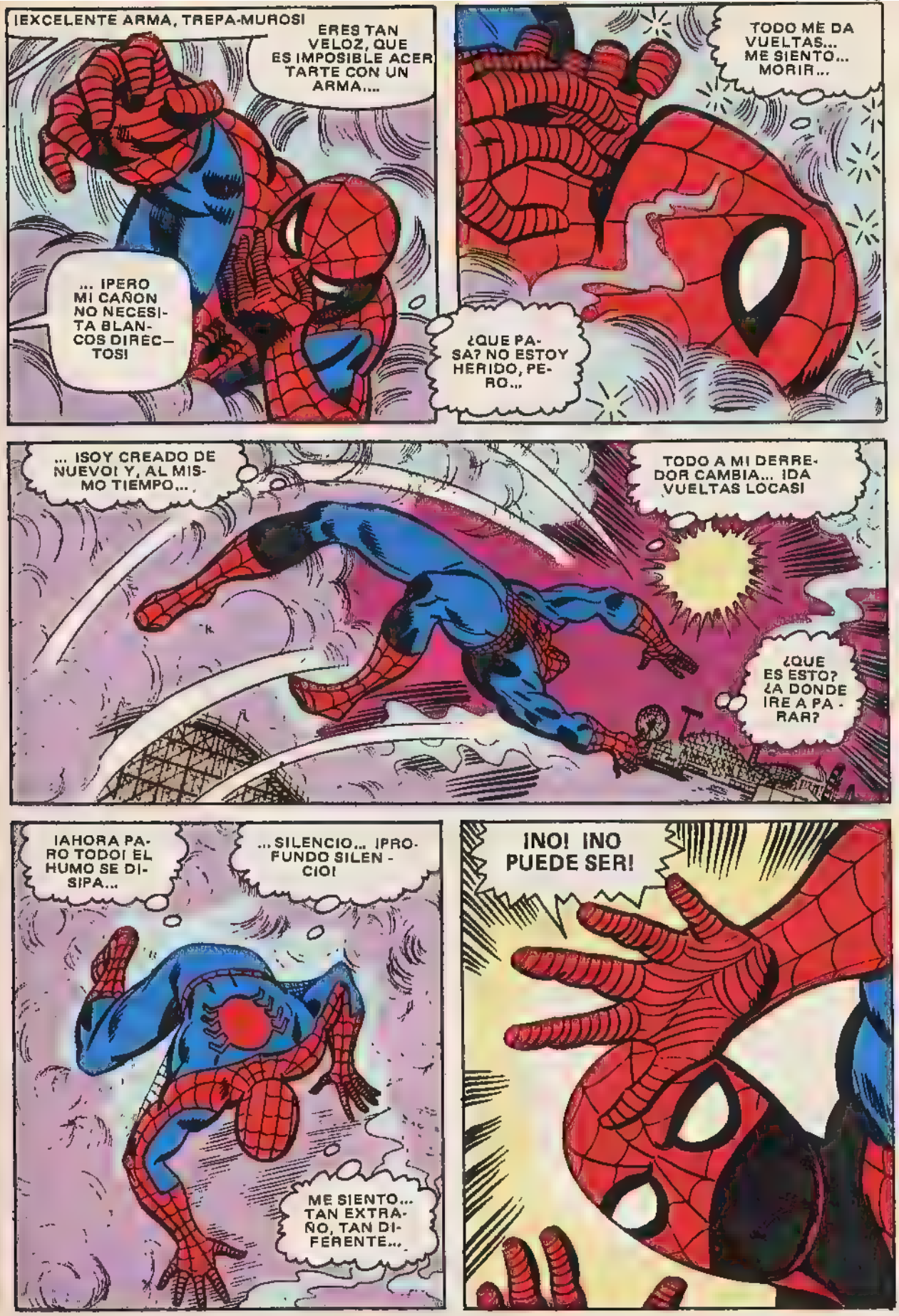
¡EXCELENTE ARMA, TREPA-MUROS!
ERES TAN VELOZ, QUE ES IMPOSIBLE ACERTARTE CON UN ARMA....
... ¡PERO MI CAÑON NO NECESITA BLANCOS DIRECTOS!
TODO ME DA VUELTAS... ME SIENTO... MORIR...
¿QUE PASA? NO ESTOY HERIDO, PERO...
... ¡SOY CREADO DE NUEVO! Y, AL MISMO TIEMPO...
TODO A MI DERREDOR CAMBIA... ¡DA VUELTAS LOCAS!
¿QUE ES ESTO? ¿A DONDE IRE A PARAR?
¡AHORA PARO TODO! EL HUMO SE DISIPA...
... SILENCIO... ¡PROFUNDO SILENCIO!
ME SIENTO... TAN EXTRAÑO, TAN DIFERENTE...
¡NO! ¡NO PUEDE SER!

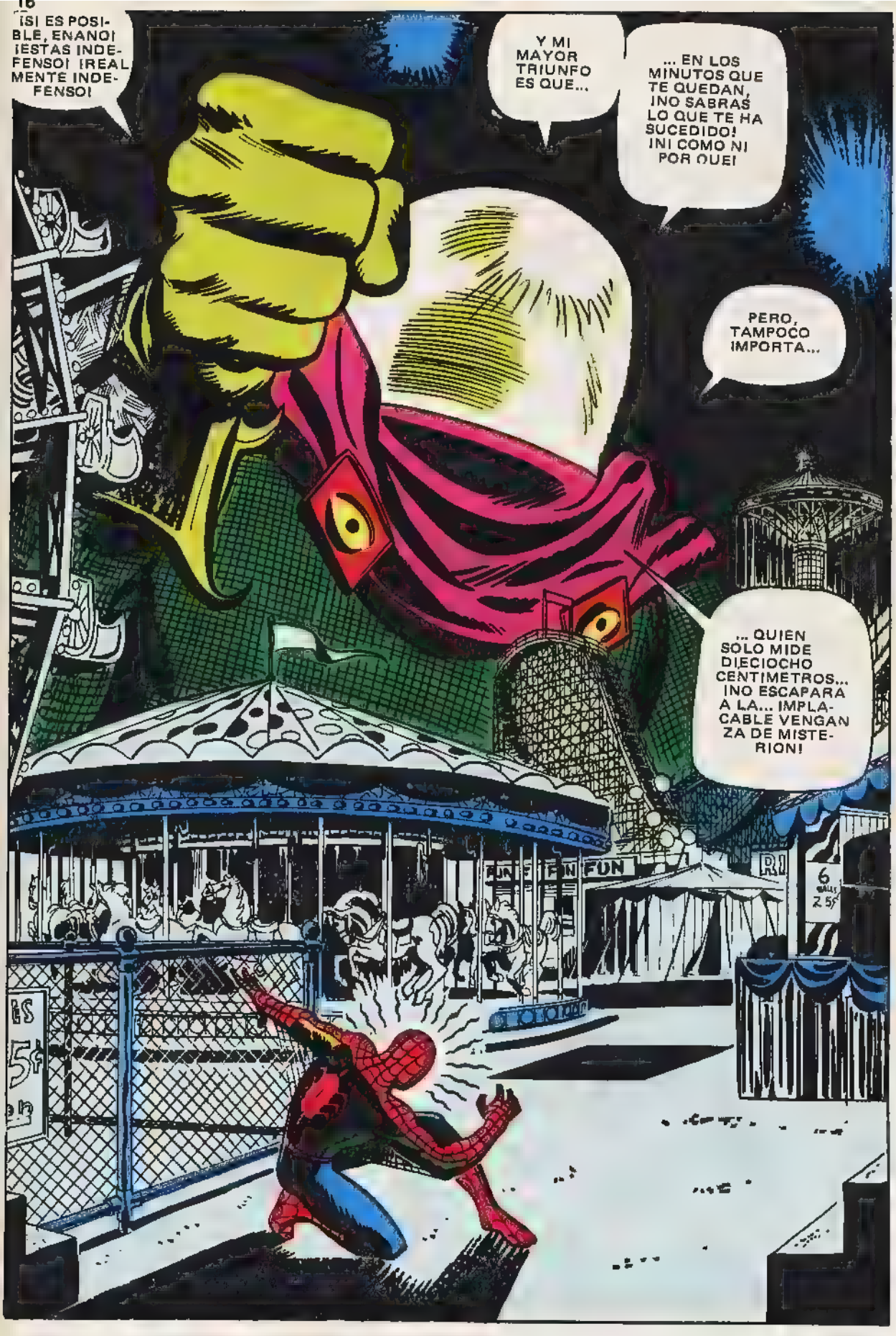
¡SI ES POSIBLE, ENANO! ¡ESTAS INDEFENSO! ¡REALMENTE INDEFENSO!
Y MI MAYOR TRIUNFO ES QUE...
... EN LOS MINUTOS QUE TE QUEDAN, ¡NO SABRAS LO QUE TE HA SUCEDIDO! ¡NI COMO NI POR QUE!
PERO, TAMPOCO IMPORTA...
... QUIEN SOLO MIDE DIECIOCHO CENTIMETROS... ¡NO ESCAPARA A LA... IMPLACABLE VENGANZA DE MISTERION!
FUN
6

¡CRAC!
¡TRATA DE APLAS-TARME!

¿COMO SUCEDIO? ¡LOGRO DISMINUIR MI TAMAÑO!
¡THOOM!!

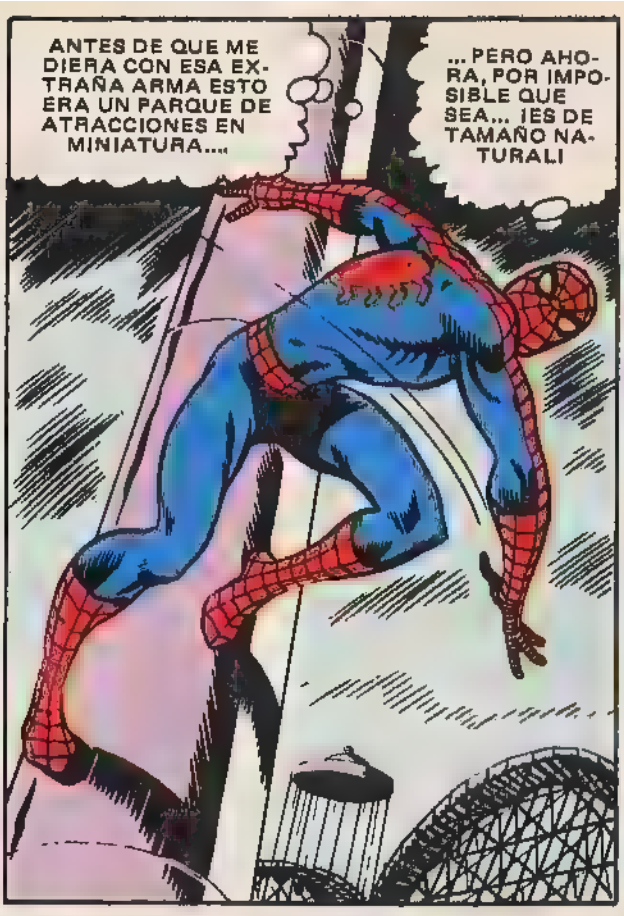
ANTES DE QUE ME DIERA CON ESA EXTRAÑA ARMA ESTO ERA UN PARQUE DE ATRACCIONES EN MINIATURA....
... PERO AHORA, POR IMPOSIBLE QUE SEA... ¡ES DE TAMAÑO NATURAL!

¿NO ENTIENDES, HOMBRE - ARAÑA?
ESO ES BUENO, ¡LO QUERIA ASI CUANDO LO PLANEE!

NO IMPORTA LO VELOZ Y AGIL QUE SEAS...
... ¿QUE PUEDE HACER UN DONNADIE DE DIECIOCHO CENTIMETROS BAJO LA MAGIA DE MISTERION?
ESO MISMO ME PREGUNTABA....

¡ESTRUJO ESE ASTA DE METAL CON UNA SOLA DE SUS GIGANTESCAS MANOS!
SE HA DESVANECIDO... ¡TRAS OTRA CORTINA DE HUMO!
¿POR QUE SE OCULTA, SI SOY TAN INOFENSIVO?
¡TE FELICITO, ARACNIDO! ¡ESQUIVASTE OPORTUNAMENTE!
SI TE EXTRAÑA QUE DESAPAREZCA... ¡TE LO ACLARARE!
EL MERO APLASTARTE SERIA ABURRIDO... ¡QUIERO LLEVARTE ANTES A LA LOCURA, CON MI PODER MISTICO!
¡UN PUÑO GIGANTESCO!
¡HEY! ¡ALGO SE ABATE SOBRE MI! ¡ALGO DE ESA PENUMBRA!
EN MI TAMAÑO MINIATURA... ¡EL PUÑO PASO COMO UN MISIL!
TE HABRAS DADO CUENTA DE QUE ESTOY JUGANDO CONTIGO...
... ¡NUNCA SABRAS CUANDO EL ATAQUE ES REAL, Y CUANDO NO!
ES RIDICULO... ¡PERO PUEDE HACERLO!
ME HA CAZADO COMO A UN RATON... ¡Y EL ES EL GATO!

A LO MEJOR, TU HORA... ¡LLEGO YA!
¡NO SI PUEDO IMPEDIRLO!
¡BRAVO! ¡LO IMPEDISTE, MISERO ARACNIDO!
ESTO NO LO RESISTIRE MUCHO TIEMPO...
... HE DE ENCONTRAR DONDE ESCONDERME... PARA GANAR TIEMPO, ¡Y HALLAR UNA SALIDA!
¡SPTAP!
¡THWIPP!
¡THWIPP!

SI LOGRASE ENTRAR...
... ¡ME OCULTARE EN LAS SOMBRAS!
ESTO ES TAN... ¡REAL, TAN AUTENTICO!
MISTERION ES UN GENIO... ¡CREO UNA PERFECCION A ESCALA DE CASA DE MUÑECAS!
¿QUE...? ¡ALGO CAE!
¡ESPEJOS! ¡UNO JUNTO AL OTRO!
¡ES UNA TRAMPA! ¡EL CONTO CON QUE ME REFUGIARIA AQUI!
¡BLAM!
¡THUMP!

ESTO ES MAS GRACIOSO CADA MOMENTO QUE PASA...
... INO TE OLVIDO, HOMBRE-ARAÑA!
¿CLICK!

LOS ESPEJOS ME RODEAN... ¡SE MUEVEN!
ESTRECHAN EL CIRCULO...

... ¡PARA ESTRUJARME!
SI NO LOGRO LIBERARME... ¡MORIRE APLASTADO!

LLAMEMOSLO PERCEPCION TELEPATICA, O ULTRASENSORIAL... O COINCIDENCIA, PERO LO CIERTO ES QUE, EN ESE INSTANTE, EN CASA DE MAY PARKER...
¡PETER!
¡PETER! ¿DONDE E ESTAS?

¡MAY! ¡CREI QUE DORMIAS!
SI, DORMIA...
... ¡PERO TUVE UNA PESADILLA!
SENTI QUE... ¡PETER ESTABA EN PELIGRO!
SOLO UN SUEÑO, QUERIDA...
¡NO TE PREOCUPES TANTO POR PETER!

MIENTRAS, EN EL DAILY BUGLE....
¿DONDE ESTAN MISTERION Y EL HOMBRE - ARAÑA?
¡NO OBTENGO LAS NOTICIAS QUE NECESITO!
¿QUE LE PASA?
LLEGO EL FIN DEL MUNDO...
... ¡ESPERA NOTICIAS DE MISTERION, O DEL TREPA-MUROS!
SALDRE A VER SI ME ENTERO DE ALGO...
¿DONDE ESTARA PETER PARKER...?
... ¡NO OLVIDES LA CENA ESTA NOCHE, CIELO!
OJALA NO TE ENTERES DE NADA.... ¡TE RETRASARIAS!
LE LLAMARE...
AL MISMO TIEMPO ..
CALMA, MISERO ARACNIDO...
... LOS MUROS QUE TE APRISIONAN SON SOLO DE ESPEJO...
.... ¡TU SUPERFUERZA LOS DESTRUIRA FACILMENTE!
PERO HE DE PREVENIRTE...
¡ESTAN RECUBIERTAS DE UN FILM VENENOSO!
UN PEQUEÑO RASGUÑO... ¡Y, ADIOS HOMBRE-ARAÑA!
NO PUEDO ROMPER UN ESPEJO SIN HERIRME...
.... ¡QUE SE CREE EL ESO!
¡HE DE GANAR TIEMPO PRIMERO!
SI MIS TELARAÑAS FRENARAN EL SISTEMA...
¡THWIP!
... ¡SOLO UN PAR DE SEGUNDOS!
¡RESULTO! AUN SE ACERCAN, PERO MAS LENTAMENTE...
... LO QUE ME PERMITE UN ULTIMO INTENTO...

¡LASTIMA USAR TANTO FLUIDO SPIDER DE UNA VEZ!
¡PERO NO HAY ALTERNATIVA!
¡HE DE PROTEGERME PARA NO CORTARME!
ASI ATRAVESARE LOS ESPEJOS... ¡SIN UN RASGUÑO!
¡CRASSH!
¡MUY LISTO, ENANO!
PERO NO EVITARAS EL DESENLACE...
... TRAS LOS ESPEJOS...
... ¡UN TANQUE DE AGUA!
ALGO ME ARRASTRA.... ¡¡IRRESISTIBLEMENTE!!

MISTERION LO CALCULO TODO....
...CADA TRAMPA CONDUCE A OTRA TRAMPA...
... ¡AUN MAS PELIGRO - SA!
SI LOGRO ESCAPAR DE ESTA, ¿QUE HARE?
¿COMO VIVIR CON DIECIO - CHO CENTIMETROS DE ESTATURA?
¿CUANTO RESISTIRE AUN?
SI NO FUERA POR MIS PODERES ARACNIDOS... ¡MIS PULMONES YA NO FUNCIONARIAN!
HE DE RESPIRAR... ¡PERDERE EL CONOCIMIENTO!
HE DE INTENTARLO... ¡CUESTE LO QUE CUESTE!
LA CORRIENTE QUE ME ARRASTRA ME LLEVA A ALGUN SITIO...
AHORRARE ENERGIA... ME DEJARE LLEVAR HASTA...
¡AIRE!
¡L- LO CONSEGUI!

¡PERO MI SITUACION NO ES MEJOR!
HE IDO A PARAR A... ¡UNA CASA DEL TERROR!
¡SIENTO UN HACHA ABATIRSE SOBRE MI!
ESTA CASA DEL TERROR TIENE FICCIONES MUY REALES...

... ¡AQUI NADA ES ARTIFICIAL!
¡LOGRE ESQUIVAR POR UN PELO!
NO DEJARE QUE CAIGA OTRA VEZ...
... ¡TENGO UNA IDEA MEJOR!

¡LO EVITARE AGARRANDOME A EL!
¿ESTAS AHI, MISTERION?
ESPERO QUE SI... ¡PORQUE QUIERO REDUCIRTE A TU VERDADERA DIMENSION!
QUE ME PROPULSE FUERA DE AQUI...
... Y ENTONCES, ¡PIES PARA QUE OS QUIERO!

¿CREES HABERTE SALVADO DE MI HACHA AL UTILIZAR SU IMPULSO PARA LANZARTE A ESA PARED?
SIGUE OBSERVANDO, ¡LO SUPONIA!
¡ERES OPTIMISTA Y ESTUPIDO!
¡NO ME DA UN SEGUNDO DE RESPIRO!
¿POR QUE? ¿PARA QUE QUIERE TENERME CONSTANTEMENTE OCUPADO EN DEFENDERME?
ES COMO SI... ¡TUVIERA MIEDO DE DARME RESUELLO!
SI SUPIERA POR QUE DEMONIOS...
¿QUIERES DEJAR MI TUNEL DE LOS HORRORES TAN PRONTO?
¡NO APRECIAS MI HOSPITALIDAD! ¡Y NO TE COBRO NI ENTRADA, OYE!
¡AHI ESTA!
¡TAN ENORME COMO ANTES! LE HE DE ANTOJAR UNA ARAÑA...
... ¡UNA ARAÑA CAUTIVA!
DE TODOS MODOS...
... ¡EL PASATIEMPO NO HA TERMINADO AUN!

NO CREI QUE LLEGARAS TAN LEJOS, TREPA-MU-ROS...
¡TANTO MEJOR! ¡PROLONGA MI JUEGO!
¡CREI QUE ESE MONSTRUO ERA DE CARTON PIEDRA!
¡BUENA IDEA! ¡TAPASTE SUS FAUCES CON TELARAÑA, LANZA-REDES!
PERO OLVIDASTE SUS PATAS ARTICULADAS...
¡NO PUEDE SER REAL ESTO!
¡OTRO DE SUS TRUCOS! PERO.... ¡ME ASFIXIA!
SEA REAL O NO... ¡ESTE ABRAZO ME MATA!

POR DIMINUTO QUE SEA...
... POR DESESPERADA QUE SEA MI SITUACION...
... ¡NO ME RENDIRE!
¡MI TAMAÑO NO IMPORTA!
¡Y TAMPOCO MI VIDA!
NO SE PUEDE GANAR SIEMPRE....
... Y UN HOMBRE NO SE RINDE SIN LUCHAR...
... ¡LO CONSEGUI! ¡ME LIBERE!
BUENO... ¿PARA QUE? ¿QUE HAGO AHORA?
¡MISTERION TRATA DE AGARRARME DE NUEVO!
SIGUE DETERMINADO A NO DARME TREGUA...
... ¿POR QUE? ¿QUE TEME?
¡HE DE AVERIGUARLO!

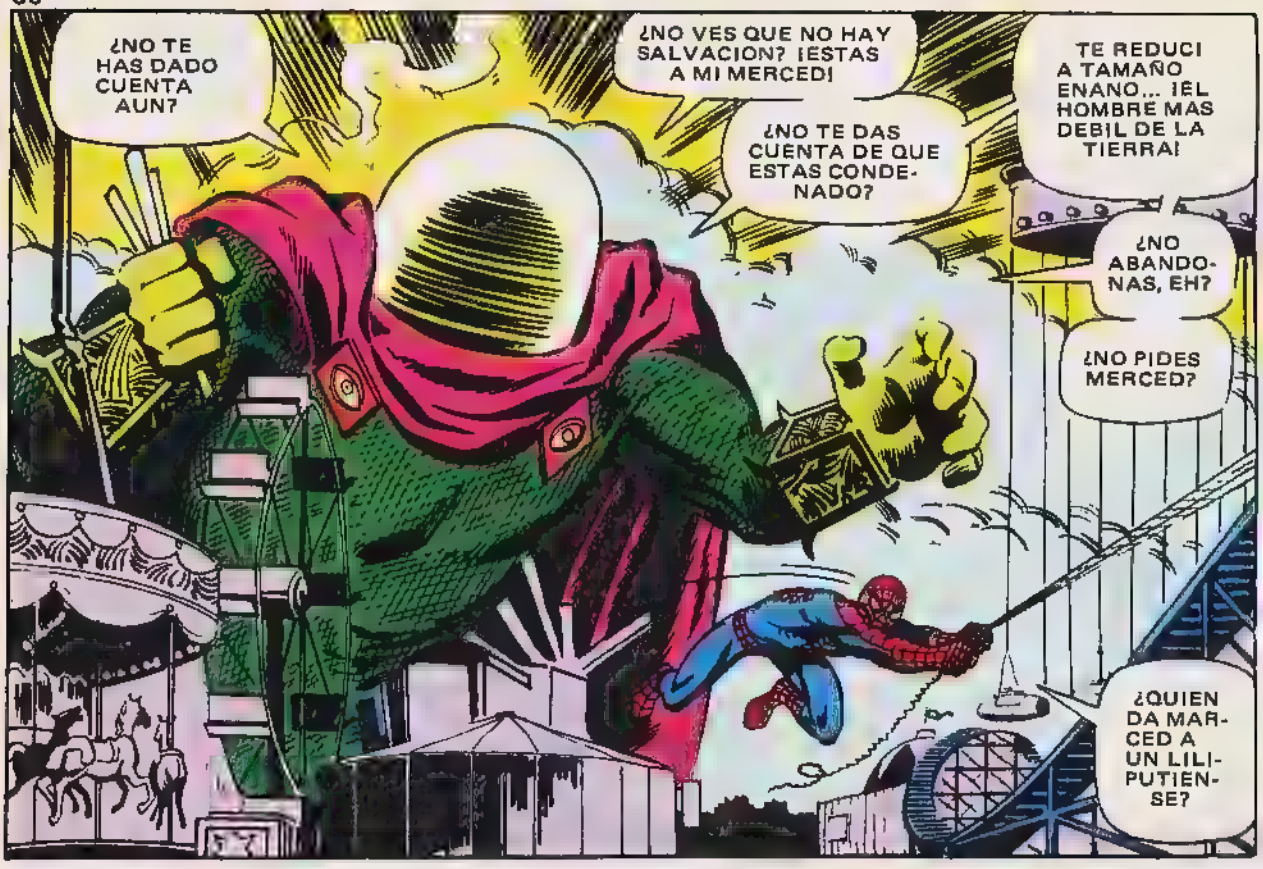
¿NO TE HAS DADO CUENTA AUN?
¿NO VES QUE NO HAY SALVACION? ¡ESTAS A MI MERCED!
¿NO TE DAS CUENTA DE QUE ESTAS CONDENADO?
TE REDUCI A TAMAÑO ENANO... ¡EL HOMBRE MAS DEBIL DE LA TIERRA!
¿NO ABANDONAS, EH?
¿NO PIDES MERCED?
¿QUIEN DA MARCED A UN LILIPUTIENSE?

ESTA CONFUNDIDO...
VACILA... ¡NO SABE QUE HACER!
... ¡NO CREYO QUE RESISTIRIA TANTO!

ESTO ME DA EL RESUELLO QUE NECESITABA... ¡PARA IDEAR ALGO QUE ME SAQUE DE ESTA!
SI NO SE ME OCURRE ALGO...
... ¡MISTERION HABRA GANADO LA PARTIDA!

HE DE PONER TODA LA CARNE EN EL ASADOR, ¡ESTO ES TODO FICCION!
BUENO, TIO, ¡SE ACABO EL HUIR!
SKRUNTCH!
TODO PARECE REAL...
... ¡PERO YO NO ME LO CREO!
¡ESCENIFICAS EFECTOS ESPECIALES DE LOS QUE ERAS ESPECIALISTA EN HOLLYWOOD!
¿SI? ¿CREES QUE TODO ES FICCION, EH?
¡ESTO CAMBIARA TU OPINION!
¡ZLANNG!
¡ANDA, TOCALO!
¡NO VACILES, TOCALO! ¡VERAS QUE ES LA REALIDAD!
¿CREES QUE ESTO ES ILUSION, ESTUPIDO INSECTO?
¡NO QUIERO PENSAR!
YA PENSARE DESPUES, CALMA...
HE DE HABLAR... ¡PARA NO VOLVERME LOCO!
NO SE QUE ES TODO ESTO...
... ¡PERO ENCONTRARE LA FORMA DE VENCERTE!

¡ALLA VOY, MISTERIO!
SI TAN DIMINUTO SOY, Y TU TAN ENORME... ¿POR QUE ME ESQUIVAS?
¡SOY DEMASIADO PEQUEÑO PARA PEGARTE!
Y, SI ESQUIVAS, ES QUE...
¡HA DESAPARECIDO!
¡LO SABIA! ¡PRUEBA QUE TENIA RAZON!
¡NO ES UN GIGANTE! ¡Y YO NO MIDO DIECIOCHO CENTIMETROS!
¡ME HA APLICADO SUGESTION POSTHIPNOTICA!
POR ESO QUERIA QUE MIRARA A LA MINIATURA ANTES DE ATIZARME.
... ¡LA IMPLANTO EN MI MENTE!
ESA LUZ DE LA TORRE ES LA UNICA...
... ¡SERA POR ALGO!
¡CUANTO MAS ME ACERCO, MAS VIBRA MI SENTIDO SPIDER!
SE LO QUE ENCONTRARE AHI ARRIBA...
¡A MISTERIO!
¡Y EN TAMAÑO NATURAL, LO SUPONIA!
¡NO ES POSIBLE! ¡TODO LO PLANEE PERFECTAMENTE!
¡NO ESCAPARAS A MIS GARRAS, MALDITO SEAS!

¿TRATAS DE ESFUMARTE TRAS LA CORTINA DE HUMO, EH?
¡ESTA VEZ NO TE RESULTARA!
¡THWIPP!
¡THWIPP!

USAS BOTAS ESPECIALES PARA DAR GRANDES SALTOS... ¡Y PODER HUIR TRAS TUS CORTINAS DE HUMO!
¡TODOS CREIAN QUE TE DESVANECIAS EN LA NADA!
PERO ESTA VEZ NO LO LOGRARAS...

¿CREES QUE MISTERION DEPENDE SOLO DE ARTEFACTOS MAS O MENOS INGENIOSOS?
SIEMPRE CONTE CON ALGO ESPECIAL, TREPA-MUROS...
... ¡COMO MI CAPA ELECTRICA, QUE DESINTEGRA TUS TELARAÑAS!
POR NO HABLAR DE OTROS APARATITOS DIABOLICOS...
... ¡A ESTE LE HABRE DE DEJAR KO, SI NO QUIERO QUE...!

¡WHOOPFF!
¡NECESITAS MAS QUE UNA CAPA PARA SALIR DE ESTA!

¡SOK!
¡SE ACABO, MISTERION!

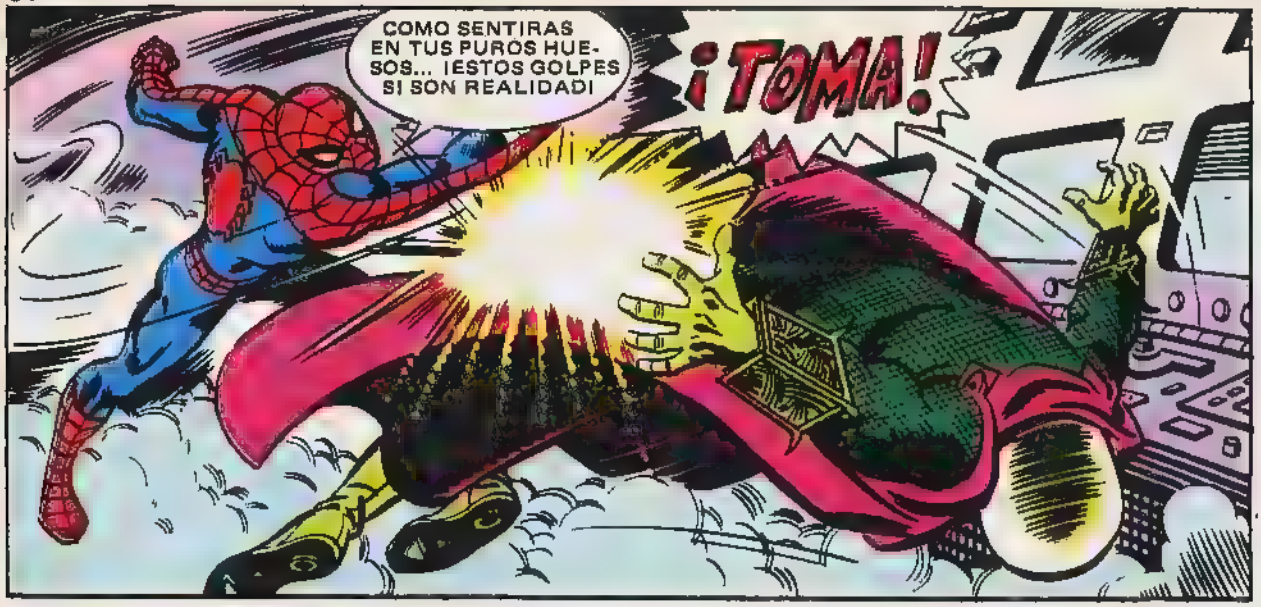
COMO SENTIRAS EN TUS PUROS HUESOS... ¡ESTOS GOLPES SI SON REALIDAD!
¡TOMA!

TUVISTE SUERTE DE LLEVAR TU YELMO PROTECTOR, RICURA...
... PORQUE, SI NO, TE ASEGURO QUE TU FEA CABECITA NO ESTARIA SOBRE TUS HOMBROS...
... ¡TIENES MAS SUERTE DE LA QUE TE MERECES!

Y AHORA, SIN APARATEJOS PARA ESCENIFICAR TRUCOS DE MAGO DE PACOTILLA, ¡IRAS AL SITIO DE DONDE JAMAS DEBISTE SALIR...
... OYE... ¡MEJOR LLAMAS A LA POLI Y TE AHORRAS DISCURSOS! ¿OKAY?

NO ESTA CONTENTO. ¡Y YO QUE CREIA SER TAN ELOCUENTE!
¡NO SE PUEDE CONVENCER A TODO EL MUNDO!

... ¡PERO AHORA TENDRA QUE LIMPIAR LA CELDA QUE DEJO TRAS DE SI SIN ORDENAR!
VAYA, UNA MANIFESTACION, ¡NO ME INTERESA AHORA LO MAS MINIMO!
EL TIPO ME METIO EL MIEDO EN LA MEDULA...
¡BASTA!
¡NO! A LAS
PROTESTAMOS
FUE
LAS
ESTUDIAN
FIN

LOS CUATRO FANTASTICOS

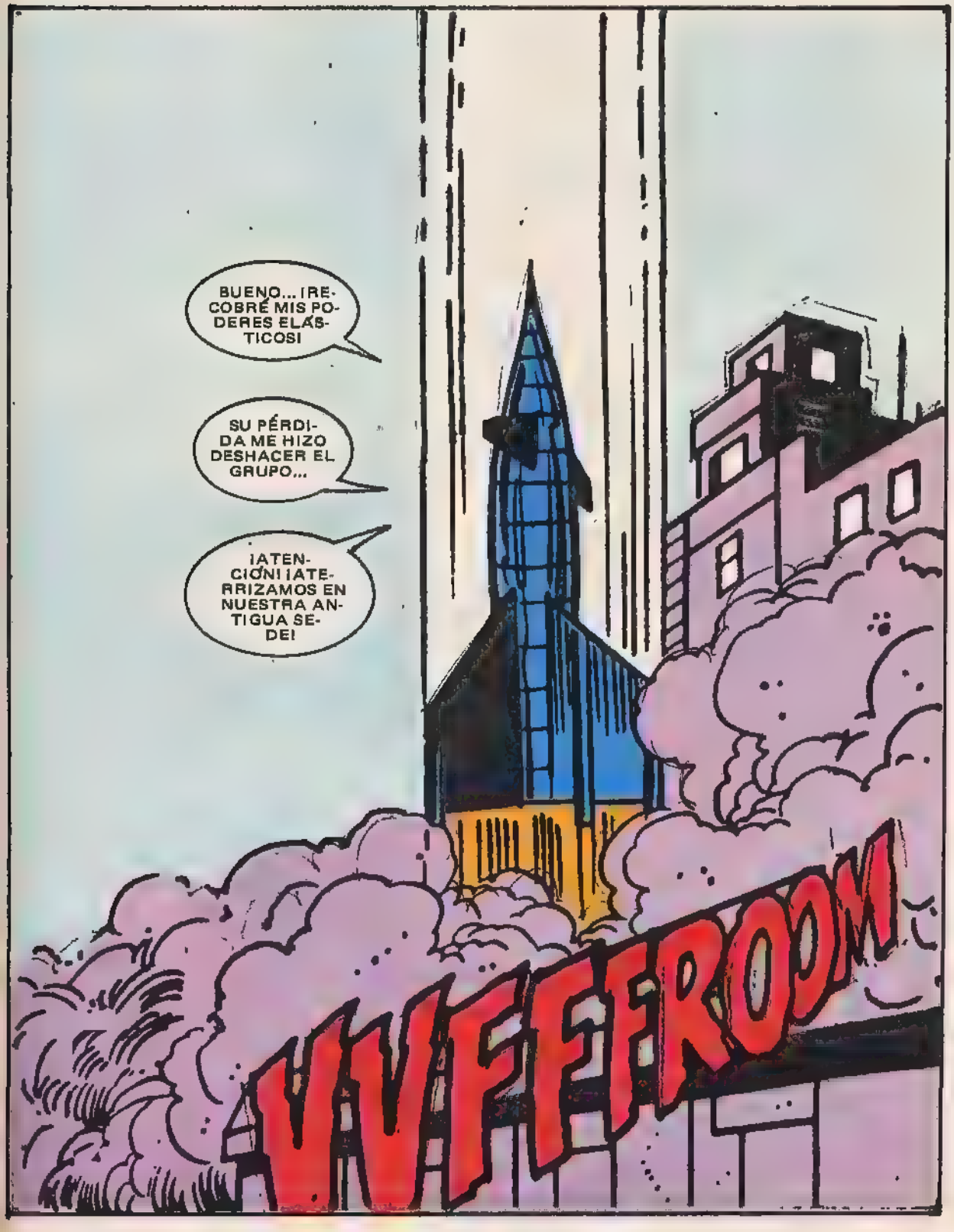

¡CLARO, EL ENDEMONIADO COHETE ES SUYO!
¿HA DE SER SIEMPRE TAN RUIDOSO?
LO SIENTO, MISTER COLLINS.
¡BAH, EL CASERO!

RICHARDS, NO ME GUSTAN COMO INQUILINOS...
¡TODOS SE QUEJAN! PERIODISTAS, RUIDO, CORTES DE ELECTRICIDAD...

¡Y NADIE ALQUILA LOS PISOS QUE OCUPABA ANTES POR MIEDO A SUS ENEMIGOS, RICHARDS!
¡UNA PÉRDIDA ENORME!

SIENTO DECIRLO, RICHARDS... ¡PERO PUEDE QUEDÁRSELOS, SI QUIERE!
PERO... CLARO... CON AUMENTO DE ALQUILER...
PUES...

UN MOMENTO. ¡USTED NOS NECESITA MÁS QUE NOSOTROS A USTED!
NOS HAN OFRECIDO OTROS RASCACIELOS...

SI NOS QUIERE ALQUILAR ESTA POR QUERÍA...
... LO ESTUDIAREMOS... ¡SI RE BAJA EL ALQUILER!
¡GAMBERRO!

¿ACEPTARÁ LA OFERTA, BEN? ¿QUÉ CREES?
NO TIENE ALTERNATIVA...

AL DIA SIGUIENTE, LOS DE LAS MUDANZAS DOMINAN LA ESCENA Y LA MAQUINARIA ESPECIAL QUE REED RICHARDS HABIA CEDIDO AL GOBIERNO AL DISOLVER LOS 4 FANTASTICOS, ES DEVUELTA A SU SITIO..

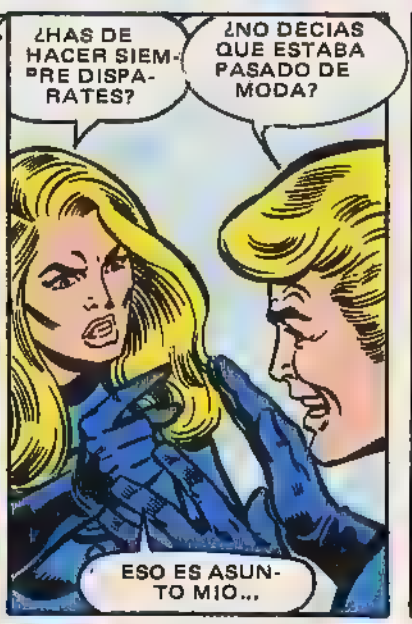

LA MAQUINARIA ES ASAMBLADA EN LAS DIFERENTES SALAS, MONTANDO DELICADAS CONEXIONES ELECTRONICAS...

Y, AL FINAL, LAS LUCES SE APAGAN Y, EN ESE MOMENTO...

... ¡LA LOCURA EMPIEZA!

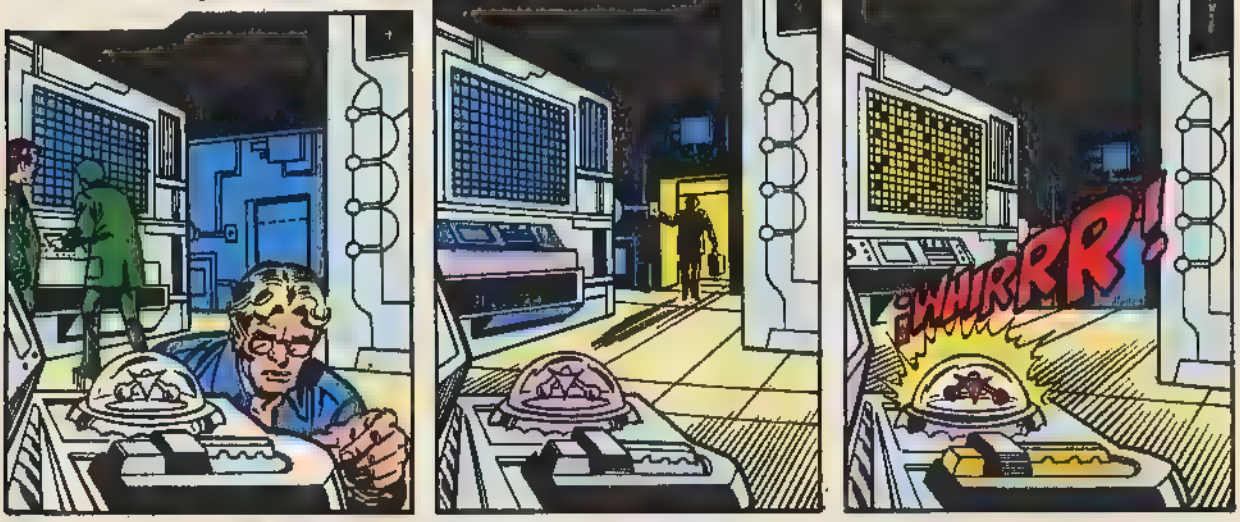

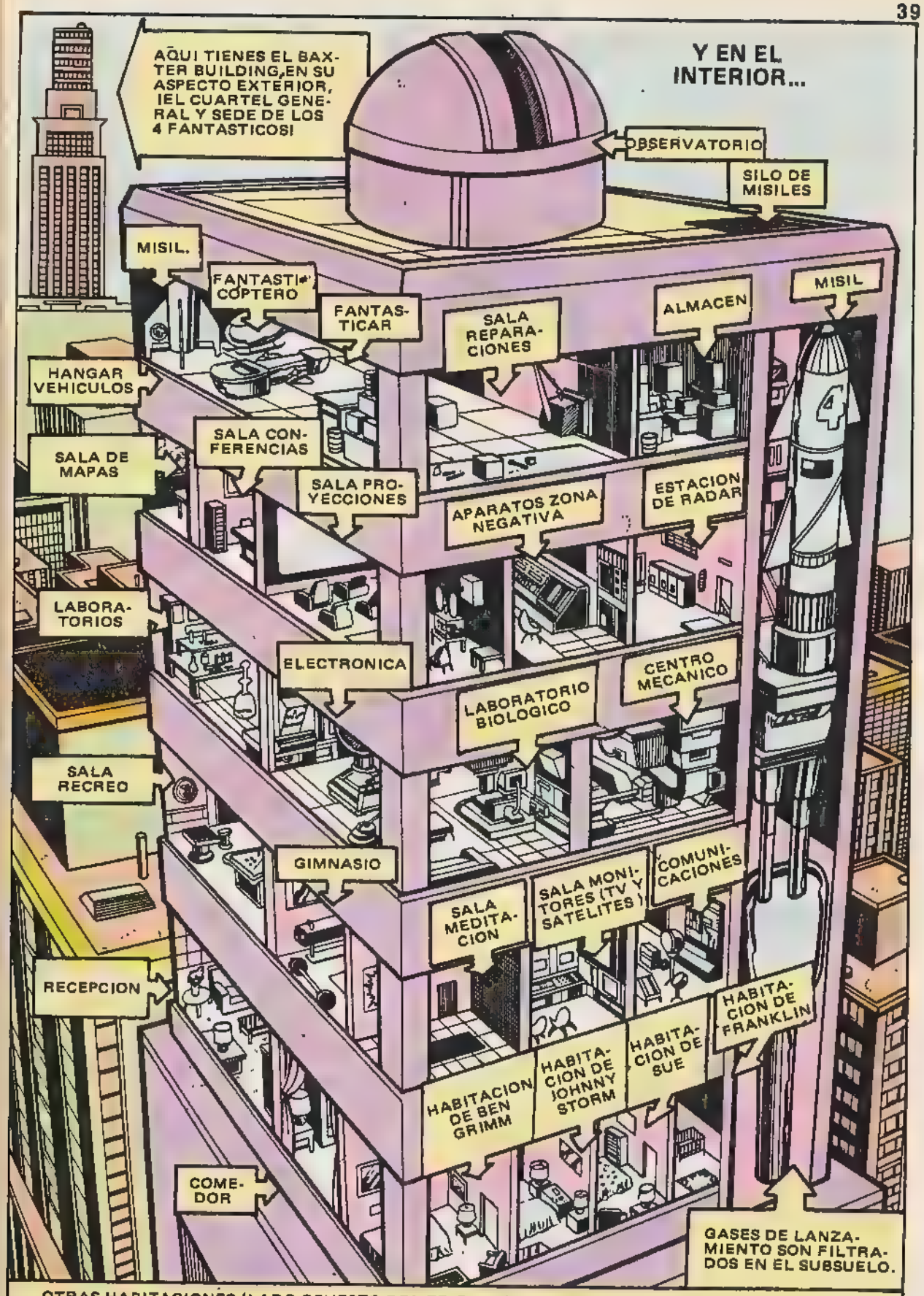

OTRAS HABITACIONES (LADO OPUESTO DEL EDIFICIO): HUESPEDES, SALA DE DESCANSO, ASCENSORES PRIVADOS, CENTRO DE ENERGIA, ALOJAMIENTO DE ROBOTS; LABORATORIO DESINTOXICANTE, ARMERIA Y LA "HABITACION X" (PROHIBIDA LA ENTRADA).

Y...
NO ESTOY MUY CONVENCIDO...
.... DE QUE LOS 4 FANTASTICOS HAYAN DE FORMARSE OTRA VEZ...
... UNA DE MIS DUDAS ES NUESTRA MISION...
¿DE DONDE SALE ESE RUMOR...?
¡CIELOS!
¡UNA MUTACION DEL MICROBIO B-201! ¡LO QUERIA INVESTIGAR!
¿COMO ESCAPO DE LA PROBETA? ¿COMO CRECIO?
¡LA COMPUTADORA DEBIA HABERLO CONGELADO!
¡Y NO HAY MANERA DE DESTRUIRLO, SALVO CON UNA SOLUCION SALINICA HIDROGENIZADA!
NO QUISE DESTRUIRLO ANTES DE ESTUDIARLO....
... ¡CREI QUE TENDRIA PROPIEDADES ANTICANCEROSAS!
¡ES RESISTENTE A LA SOLUCION SALINICA!
¡HE DE PREVENIR A LOS DEMAS!
¡EL MICROBIO 201-BE HA DE SER...
... ANULADO...!

EN OTRA PARTE DEL EDIFICIO, GRIMM SE ENTRENA CON PESAS DE POLARIDAD REVERTIDA...
¡OJALA REED NO SE ECHE ATRAS!
LE PASO LA NEURA DE SER EL MAS DEBIL DE LOS 4 F, DESDE QUE RECOBRO SUS PODERES ELASTICOS...
... ¡PERO ES TAN TOZUDO, ESE GENIO LOCO DE REED!
¡SOY EL UNICO QUE SOBRARIA AQUI!
¡KLANG!
REED, SUE Y JOHNNY SON HUMANOS...
... ¡MIENTRAS QUE YO PAREZCO UNA GARGOLA!
¡HEY! ¡ESTAS PESAS REPULSORAS ESTAN LOCAS!
¡SU FUERZA REVERTIDA SE HA TRIPLICADO!
¡UNGH! ¡ME PARTEN POR LA MITAD!
¡KRAK!
¡TOMA YA! TE ENSEÑARE A ESTIRARME ASI...
¡ES DE LOCURA! LA OTRA...
... ¡SE ME LLEVA!
¡ME ARRASTRO A TRAVES DE LA PARED!
¡KRASH!
¡MALDITO APARATEJO!

MIENTRAS BEN ES ARRASTRADO A RUMBO DESCONOCIDO...

TAL VEZ TUVIERA RAZON REED AL DECIR QUE PASAMOS DEMASIADO TIEMPO JUNTOS COMO PARA...

...¡DESARROLLAR NUESTRAS INDIVIDUALIDADES!

ME GUSTARIA ESTAR SOLA CON EL Y CON NUESTRO HIJO FRANKLIN....

¡¡CIELOS! ¡ERA MI VESTIDO DE FIESTA, JOHNNY!

¡NO FUE JOHNNY! ¡SON LOS LASERS DE PROTECCION!

SI NO FUERA POR MI CAMPO DE FUERZA, ¡ME HUBIERAN MATADO!

¡HE DE SALIR! ¡REED! ¡LA PUERTA MAGNETICA ESTA ATRANCADA!

¿QUE PASA?

¡UN RAYO DE ENERGIA DERRIBARA LA PUERTA!

¡WHAMMO!

¡ESTA PUERTA NO ESTA REFORZADA, COMO LAS DE LOS LABORATORIOS!

¡ME SALVE! PERO, ¿QUE HABRA ACTIVADO LOS LASERS? LA COMPUTADORA LOS CONTROLA...

¿QUE?

RROARRR

LA MUCHACHA INVISIBLE OYE UN RUMOR A SUS ESPALDAS, Y...

... AL APRESTARSE A LA DEFENSA ANTE LO QUE CREE UN ENEMIGO, ¡SE VE DERRIBADA POR UNA VIOLENTA TROMBA DE AGUA!

WHHOOSH

EL GOLPE LA LANZA CONTRA UN PANEL DE MANDOS... Y PIERDE EL CONOCIMIENTO...

¡NO TUVE TIEMPO DE ACTIVAR UN CAMPO DE ENERGIA! ¡UNGH!

MIENTRAS, LA ANTORCHA HUMANA...
OTRA VEZ... ¡COMO UNA FAMILIA!
¿QUE DIRA LA PRENSA CUANDO LO SEPA?
CREO QUE LA MAYORIA SE ALEGRARA....
¡CIELOS! ¡LA ESPUMA EXTINTORA ESPECIAL DE REED!
¡FUE PROYECTADA PARA QUE NO REACCIONARA ANTE MI!
¡ESTA PRINGOSA MASA ME SEPULTA... HE DE SALIR...
... ¡ME CIEGA, MALDITA SEA!
RETROCEDERE... AGARRARE ALGO PARA ABRIRME PASO....
¿QUE...? ¡RETROCEDI DEMASIADO.... ¡LA VENTANA!
¿COMO SE ABRIO? ¡LOS CIERRES SON AUTOMATICOS POR COMPUTADORA!
ME CAIGO AL VACIO...
... ¡Y ESA ESPUMA NO QUIERE SEPARARSE DE MI!
¡HEY! CREO QUE AHORA SI...
¡ANTORCHA!
¡BUFF! ¡POR POCO!
¡MIRA, LA ANTORCHA!
MONTANDO EL NUMERO ¡COMO SIEMPRE!

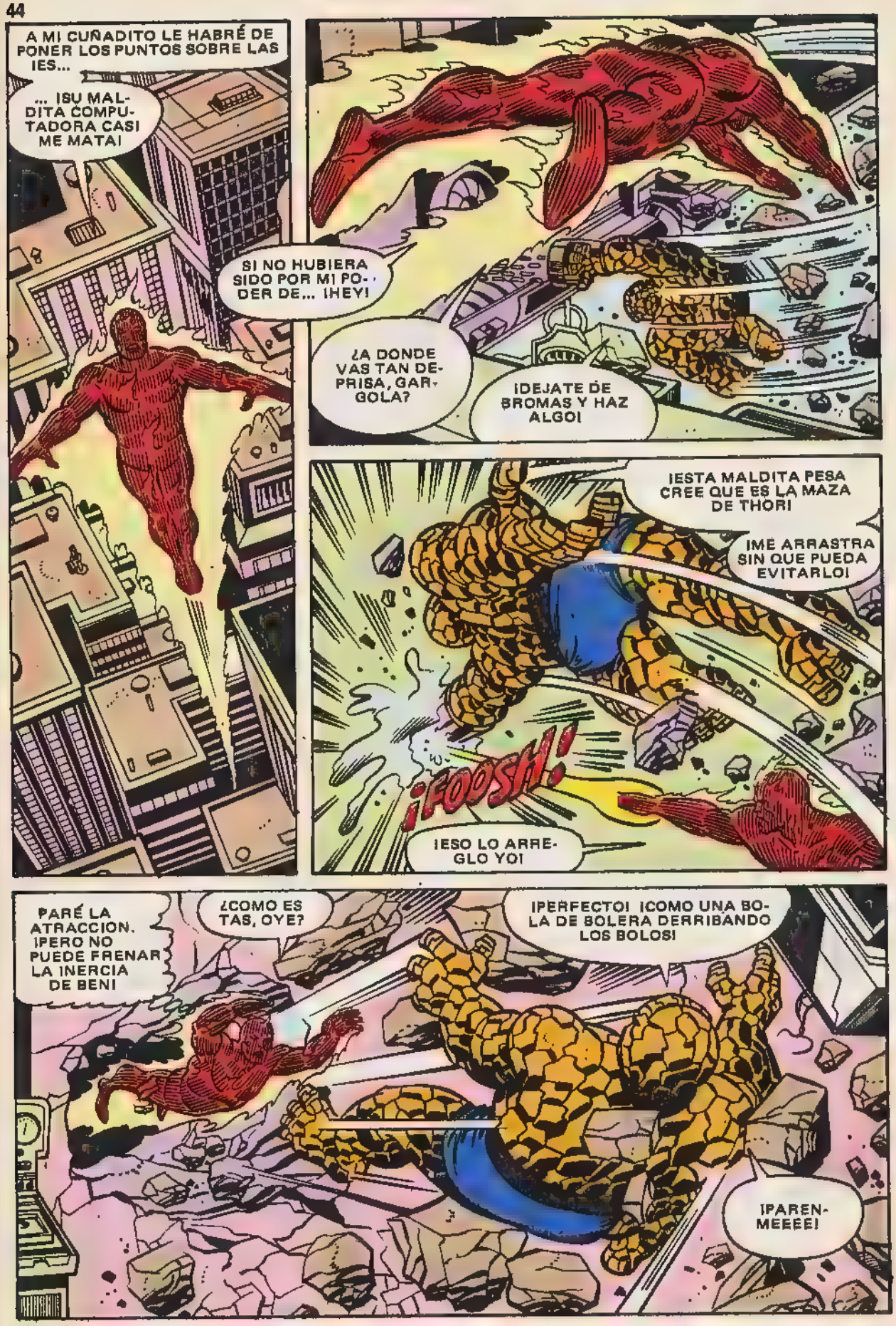
A MI CUÑADITO LE HABRÉ DE PONER LOS PUNTOS SOBRE LAS IES...
... ¡SU MALDITA COMPUTADORA CASI ME MATA!
SI NO HUBIERA SIDO POR MI PO- DER DE... ¡HEY!
¿A DONDE VAS TAN DE- PRISA, GAR- GOLA?
¡DEJATE DE BROMAS Y HAZ ALGO!
¡ESTA MALDITA PESA CREE QUE ES LA MAZA DE THOR!
¡ME ARRASTRA SIN QUE PUEDA EVITARLO!
¡FOOSH!
¡ESO LO ARRE- GLO YO!
PARÉ LA ATRACCION. ¡PERO NO PUEDE FRENAR LA INERCIA DE BEN!
¿COMO ES TAS, OYE?
¡PERFECTO! ¡COMO UNA BO- LA DE BOLERA DERRIBANDO LOS BOLOS!
¡PAREN- MEEEE!

JOHNNY APAGA SU LLAMA Y...
¡BUEN GOLPE TE DISTE!
SI... Y SI NO HUBIERAS DESINTEGRADO EL APARATEJO...
¡RECUERDAME EN TU TESTAMENTO!
¡QUE TE CREES TU ESO!
¡VAMOS! QUIERO DECIRLE A REED...
¡UAU! ¡EL PISO ESTA INUNDADO!
¡OH, NO! ¡ES SUE!
¿ESTA...?
TRANQUILO, HERMANO... ¡SOLO INCONSCIENTE!
¡ESTO ES UN DESASTRE! ¡HE DE LLEVARLA A LA ENFERMERIA!
¡UN MOMENTO! ¡VAPORIZARE EL AGUA!
SSSSSSS
YA SE RECOBRA...
PERO, ¿QUE PASO...?
HUM... ¡LOS LASERS DISEÑADOS POR REED CONTRA INTRUSOS SE ACTIVARON...
¿SUE? ¡BEN, JOHNNY! ¿ESTAIS BIEN?
¡NUESTRO RADIOCINTO!
REED, QUERIDO... ¡ALGO VA MAL CON TU COMPUTADORA!
YA SE... SUE, ATIENDE... HABEIS DE IR HASTA EL NUCLEO DE ENERGIA CENTRAL...
... ¡Y APAGARLO! MIENTRAS, DOMINARE LA COMPUTADORA...

¡JOHNNY! ERES EL MAS INDICADO... ¡TEN CUIDADO!
RECUERDA NUESTROS SISTEMAS DE PROTECCION A LO LARGO DEL TUNEL...
... ¿LO COMPRENDISTE TODO?
¡ALLA VOY, REED!
QUIEN HUBIERA PENSADO QUE LOS SISTEMAS DE SEGURIDAD PODRIAN SERNOS PELIGROSOS...
¡LA PORTEZUELA AL NUCLEO CENTRAL!
LA SOLDE YO MISMO PARA QUE NADIE LA ABRIERA...
¿LO VES? ¡NO RESISTE NI UN TIERNO GOLPECITO!
¡MALA SOLDADURA HICISTE!
¡DEJADME A MI! ¡YO APAGARE EL NUCLEO!
SKUNCH
¡SE DONDE ESTA, ¡AYUDE A MONTARLO...
...Y CONOZCO LA FRECUENCIA EXACTA DE DESACTIVACION. ¡QUEDATE AHI, BEN!
¡GASI OLVIDE ESTE PRIMER SISTEMA DE SEGURIDAD...
... ES DE UNA FORMULA INVENTADA POR REED, ME ATONTA...
¡JOHNNY! ¿ME OYES? ¡CONTESTA, DIABLOS!
¡NO PUEDE! ¡AQUI HUELE A...
... GAS!

¡HE DE METERME AHI DENTRO Y ENCONTRARLO!
¿TU? ¡OLVIDALO, SUE!
NO TRATES DE DETENERME...
... ¡MI CAMPO DE FUERZA ME PROTEGERA DEL GAS!

¡GRRRRR! ¡ESTA BIEN, ESTA BIEN!
ESTAS MUJERES SIEMPRE HAN DE HACER LO QUE QUIEREN...
FIRE H

TE EQUIVOCAS. ¡NO LO QUE QUIEREN, SINO LO QUE HAN DE HACER!
¡ABAJO!

ESE BEN SIEMPRE EXAGERA CON SU PROTECCION...
... ¡SIEMPRE CREE QUE NECESITO AYUDA!
HUM... ¡EL GAS NO LLEGA HASTA MI!

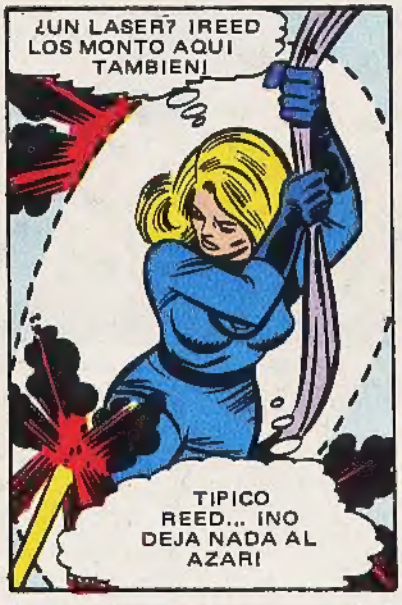
¿UN LASER? ¡REED LOS MONTO AQUI TAMBIEN!
TIPICO REED... ¡NO DEJA NADA AL AZAR!

DE PRONTO...
¡OH, NO! ¡ONDAS SONICAS! ¡ME ATACAN!

REED NO LAS MENCIONO.... ¡AGGH!
NO PUEDO... CONCENTRARME...

OJALA SALGA TODO BIEN...
¡NO DEBI DEJAR QUE BAJARA!

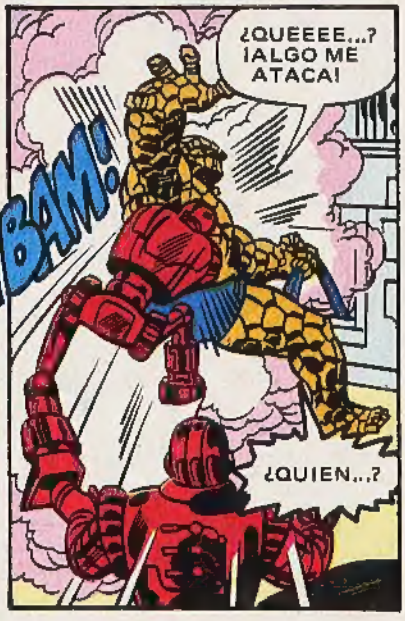
¿QUEEEE...? ¡ALGO ME ATACA!
¡BAM!
¿QUIEN...?

¡LOS ROBOTS DE DEFENSA!
ESTA BIEN... ¡OS ENSEÑARE QUIEN ES EL AMO AQUI!
¡BOK!
TRATAN DE ABRIRME LA MANO... ¡PARA QUE DEJE CAER A SUE!
¡NO LO CONSEGUIRAN, MALDITOS SEAN!
ME ESTAN MOLIENDO A PALOS... ¡Y NO PUEDO DEFENDERME POR SOSTENER EL CABLE!
THUMK
¡AHORA LO SUELTO! ¡YA VERAN!
PERO SUE CAE AL VACIO AHORA....
BEN HA SOLTADO EL CABLE... ¡SEGURO QUE ALGO LE ATACO!
DEBIO SER ALGO MUY PELIGROSO PARA QUE ME SOLTARA...
... MEJOR ME PREOCUPO DE MI MISMA, AHORA...
... ¡PROYECTARE UN COJIN DE ENERGIA AL FONDO!
AMORTIGUARA MI CAIDA... CON EL CAMPO DE ENERGIA...
... EN TORNO A MI, ¡EL GAS NO ME AFECTA!
¡REED TENIA RAZON! MIS PODERES VAN EN AUMENTO...
HUM... NO HAY GAS AQUI... ¡ASI AHORRARE ALGO DE ENERGIA!
¡JOHNNY!
¿ESTARA SIN VIDA....?

¡NO! ¡RESPIRA! ME OCUPARE PRIMERO DEL PROBLEMA PRINCIPAL...

... ¡DESCONECTAR EL NUCLEO DE LA COMPUTADORA!

JOHNNY DIJO ALGO DE UNA FRECUENCIA...

¡PERO REED JAMAS ME ACLARO LO QUE ES UNA FRECUENCIA!

Y NO PUEDO CONSULTARLE POR RADIO, ¡EL ¡EL REVESTIMIENTO DE ADAMANCIO LO IMPIDE!

¿Y SI PRECIONARA ESTA PALANCA?

MIRA QUE SI ESTALLA...

SUE ACCIONA MENTALMENTE LA PALANCA, LA MAQUINARIA EMPIEZA A ZUMBAR, Y...

¡WHAMMO!

... ¡HA ESTALLADO! PERO PUDE CONTRO-LAR EL IMPACTO CON MI FUERZA...

... MENTAL. ¡NO ME QUEDARA ENERGIA POR DIAS!

ME SIENTO... TAN DEBIL AHORA....

UN ESTRUENDO ESTREMECEDOR, UNA VIBRACION COMO LA DE UN SEISMO... ¡Y MILLONES DE DOLARES EN MAQUINARIA DE LA TECNICA MAS AVANZADA SON DESTRUIDOS!

AHORA HE DE OCUPARME DE JOHNNY...

... ¡DESPIERTA, JOHNNY! ¡ES INUTIL! APENAS RESPIRA...

¡POR DIOS, JOHNNY! ¡NO TE MUERAS!

SUE RICHARDS, LA HERMANA DE JOHNNY, SE SIENTE COMO SI ALGO LE HUBIERA SECADO LA SANGRE EN LAS VENAS, HASTA QUE, POCO DESPUES...

... JOHNNY STORM VA REANIMANDOSE EN MEDIO DE QUEJIDOS MURMURADOS... ¡UNA SEÑAL QUE DEVUELVE A SUE LA CONFIANZA EN LA VIDA!

Y ES ENTONCES CUANDO A LA MUCHACHA INVISIBLE SE LE SALTAN LAS LAGRIMAS...

HORAS DESPUES, LA CALMA HA VUELTO AL BAXTER BUILDING...
HE CHEQUEADO LA COMPUTADORA, ¡Y TODO FUNCIONA NORMALMENTE!
SIN EMBARGO, CONTACTE CON LA FABRICA PARA UN TEST...
A MI, ESAS COMPUTADORAS LLENAS DE LUCECITAS Y MONITORES NO ME INSPIRAN CONFIANZA....

... ¡Y JAMAS PODRAN SUSTITUIR A UN EQUIPO HUMANO!
POR CIERTO, ¡HE RECIBIDO UNA PROPUESTA DE LA TELE!
¿DEJARAS PASAR UNA OPORTUNIDAD ASI?

ESTABA PENSANDO EN LA RAZON QUE NOS LLEVO A FORMAR LOS 4 F EN UN PRINCIPIO....
PUES RECUERDO LO QUE DIJISTE AQUEL DIA...

"¡JUNTOS POSEEMOS MAS PODER QUE TODA LA HUMANIDAD!"
Y YO CONTESTE LO DE SIEMPRE: "NO NECESITABAS ECHARNOS UN SERMON, TIO. ¡SABEMOS QUE LO DEBEMOS USAR EN BIEN DE LA HUMANIDAD!"

1 7 8 87
¡PUES ESA ES LA RAZON DE NUESTRA EXISTENCIA! NOS HAN DADO HABILIDADES EXTRAORDINARIAS... ¡PARA EL BENEFICIO DEL HOMBRE! Y NO APLICAR LAS SERIA UN DERROCHE IMPERDONABLE...
COMO DIJE.... ¡SOMOS UNA FAMILIA! ¡TRABAJEMOS JUNTOS, Y JUNTOS PERMANECEREMOS!
YA ESTAMOS OTRA VEZ CON LOS SERMONES...
PERO, ¿QUE IMPORTA ESO? ¡LOS 4 FANTASTICOS SE HAN REUNIDO OTRA VEZ!
¡UNO PARA TODOS, Y TODOS PARA UNO!
FIN
¡SABIA QUE ACABARIAS DICIENDO ESO, OYE!
SABES SIEMPRE DEMASIADO....